

## REGULAMENTO DA PRIMEIRA OLIMPÍADA BRASILEIRA DE MATEMÁTICA EM LIBRAS (OBMLibras 2022)

### 1. DISPOSIÇÕES GERAIS

- a. A Olimpíada Brasileira de Matemática em Libras (OBMLibras) é uma competição de cunho pedagógico a nível escolar preparada para alunos surdos dos Ensinos Fundamental II e Médio de todo o Brasil, realizada pelo "Sinaliza Enem" em parceria com o "Mapa Educação".
- b. São os principais objetivos da OBMLibras:
  - i. Incentivar o aprendizado da Matemática por alunos surdos em todo o território nacional.
  - ii. Divulgar amplamente a Língua Brasileira de Sinais (Libras).
  - iii. Aplicar uma prova elaborada inteiramente em Libras.
  - iv. Promover parcerias interinstitucionais no intuito de estimular a participação dos alunos e garantir a realização da OBMLibras.

### 2. Inscrição

- a. A inscrição é gratuita para todos os alunos dos Ensinos Fundamental II e Médio de escolas públicas e privadas do Brasil.
- b. A inscrição deverá ser realizada até o dia **30/09/2022**.
- c. A inscrição individual dos alunos deverá ser realizada pelos professores interessados, apresentando **NOME DA ESCOLA, TELEFONE E E-MAIL DE CONTATO, NOME DO PROFESSOR RESPONSÁVEL, NOME COMPLETO DO ALUNO, SÉRIE DO ALUNO e TURNO DO ALUNO (MANHÃ OU TARDE)**.

### 3. Realização das provas

- a. A primeira edição da OBMLibras ocorrerá em **26/10/2022 em dois turnos, das 11h às 13h e das 14h30 às 16h30**. A aplicação se dará de forma *online*, por meio de vídeos localizados no endereço eletrônico a ser disponibilizado no dia anterior à prova.
- b. A data e o horário estipulados devem ser respeitados por todos os candidatos.
- c. As provas são divididas segundo o critério de dificuldade, respeitando a etapa da formação pedagógica de cada aluno inscrito. Devem se inscrever aqueles alunos matriculados, no ato da inscrição:
  - i. No **Nível 1**, do 6º ao 9º ano do Ensino Fundamental;
  - ii. No **Nível 2**, da 1ª à 3ª série do Ensino Médio.
- d. O fornecimento do material necessário e individual é de responsabilidade da escola inscrita, o que inclui a impressão da folha de resposta (disponível em [www.sinalizaenem.com.br/obmlibras](http://www.sinalizaenem.com.br/obmlibras)) e o suporte digital (tablet, computador, laptop etc.) com acesso à internet.

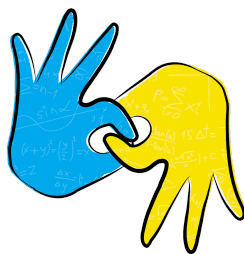

- e. Não é permitida a participação do intérprete de Libras durante a realização da prova.
  - f. O endereço eletrônico exato será liberado com antecedência de **1 dia**, sendo que o acesso à prova somente será liberado no horário estipulado.
  - g. Os alunos devem resolver as questões à caneta na folha de resposta segundo modelo (disponível em [www.sinalizaenem.com.br/obmlibras](http://www.sinalizaenem.com.br/obmlibras)).
  - h. Ao término da prova, os professores devem recolher cada prova, digitalizar e enviar a imagem para o seguinte endereço de e-mai: [obmlibras@gmail.com](mailto:obmlibras@gmail.com).
  - i. O gabarito será disponibilizado após a realização da prova no endereço eletrônico [www.sinalizaenem.com.br/obmlibras](http://www.sinalizaenem.com.br/obmlibras).
  - j. Caso a escola não possua acesso à internet ou ao suporte digital, deve ser comunicado com antecedência à Comissão Organizadora, que disponibilizará os vídeos para serem transmitidos em telão/auditório. Nessa modalidade, os alunos terão mais 30 minutos para a realização da prova conjunta.
4. Correção das provas
- a. A correção das provas seguirá o gabarito elaborado pela Comissão Organizadora, composta por professores licenciados em Matemática.
  - b. Eventuais recursos ao gabarito devem ser enviados para o seguinte endereço de e-mail [obmlibras@gmail.com](mailto:obmlibras@gmail.com) com assunto "RECURSO OBMLibras" em até **5 dias** após a realização da prova.
  - c. A partir dessa data, a Comissão terá **5 dias** para a divulgação do resultado do recurso devidamente fundamentado.
  - d. Em caso de uma eventual anulação da questão, a respectiva pontuação será distribuída igualmente a todos os alunos inscritos.
5. Resultado
- a. O resultado será divulgado no endereço eletrônico do "Sinaliza Enem" em **6/11/2022**.
  - b. Em caso de empate, será considerado o critério **de maior pontuação nas questões discursivas**.
6. Premiação
- a. Divulgado resultado final, a premiação ocorrerá na modalidade *online* por meio de uma video-conferência em **28/11/2022**. Na ocasião, alunos, professores e convidados poderão comparecer por meio de endereço eletrônico a ser disponibilizado pelo "Sinaliza Enem".
  - b. Serão premiados os alunos vencedores de cada nível e seus respectivos professores responsáveis e escolas.

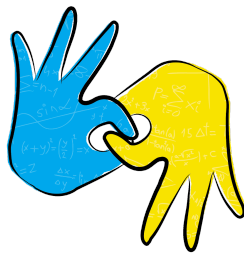

## 7. Disposições finais

- a. Alunos, professores e escolas inscritos ganharão declaração de participação por meio do e-mail informado no ato da inscrição.
- b. Todos os candidatos inscritos se vinculam aos dispositivos presentes neste Regulamento, incluindo seu anexo.
- c. Quaisquer questões não previstas neste Regulamento serão resolvidas pelo "Sinaliza Enem" em conjunto com a Comissão Organizadora.

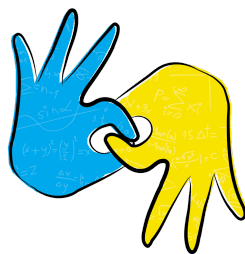

## ANEXO I - CALENDÁRIO GERAL

<b>Atividade</b>	<b>Data</b>
Início das inscrições	01/09/2022
Término das inscrições	30/09/2022
Prova	26/10/2022
Resultado	6/11/2022
Premiação	27/11/2022